L'art de Fab

PORTFOLIO



L'at' de Fab

Illustrations, histoires et émotions

Je suis Fabienne, illustratrice indépendante et créatrice de L'at' de Fab.
Je développe un univers graphique et coloré où se rencontrent poésie, imagination et scènes de vie.
Chaque création part d'une envie de raconter : une atmosphère à faire ressentir, un instant à partager, un monde à explorer. Je choisis mon approche graphique en fonction de cette intention, en alternant illustration vectorielle, peinture numérique et mélange des techniques pour donner à chaque image sa richesse, sa personnalité et son atmosphère.
J'aime concevoir des compositions vivantes et généreuses, où les détails invitent à explorer, observer et découvrir.

« Chaque illustration est une invitation à prendre le temps de regarder, de découvrir et de s'évader. »





Rencontre

Quand les regards se croisent pour la première fois au détour d’une ballade.

Illustration numérique mêlant vectoriel et peinture



La Chouette Street Art

Force et sensibilité du monde animal se posent sur les murs pour transmettre des messages positifs et empreints de poésie.

Peinture numérique - collection Street Art



Cartes postales

Inspirée du film *The Postman*, face à l'isolement, le cheval devient le moteur d'espoir et de communication.

Peinture numérique - réalisée pour le défi inktobreizh 2026



Tournesol et coccinelles

Ce qui pour nous est une plante gorgée de soleil se révèle être le terrain de jeu d'un tout autre monde.

Illustration numérique mêlant vectoriel et peinture





Toulouse

Ma série Ô Toulouse, l'idée est de remplir de couleurs et de bonne humeur les places toulousaines et mettre à l'honneur ses jolies fontaines.

Fontaine de la Trinité

Illustration numérique mêlant vectoriel et peinture

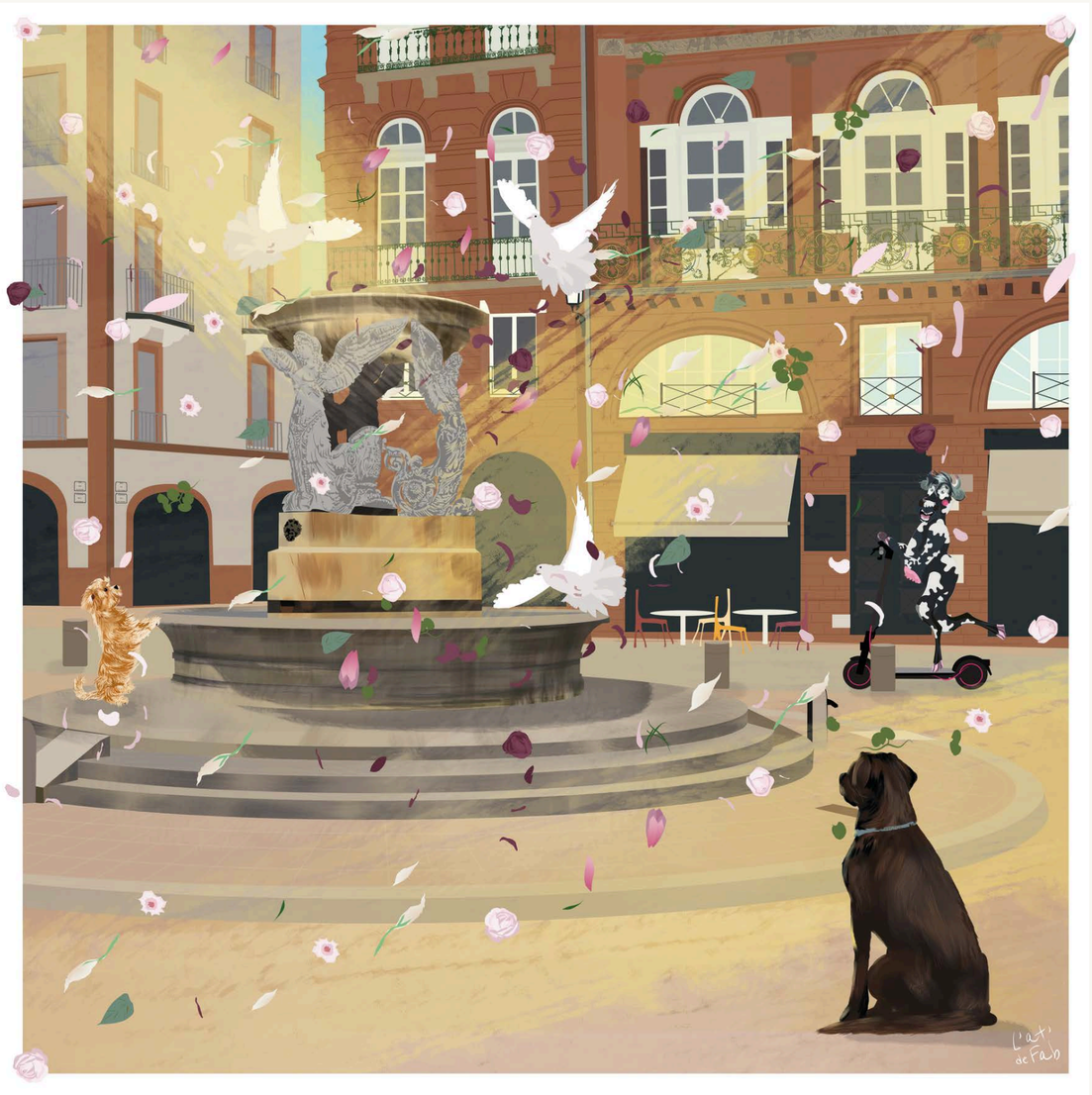

Fontaine du Square Charles-de-Gaulle

Illustration numérique mêlant vectoriel et peinture



tempête

Tempête poétique marine.
Illustration réalisée dans le cadre du défi inktobreizh 2025

Illustration numérique vectoriel



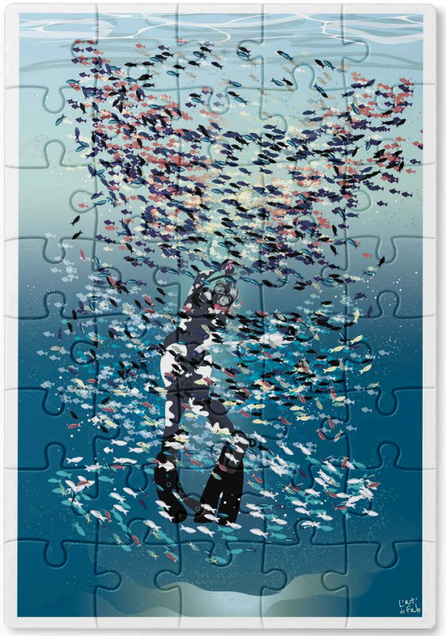

Créature fantastique

Dragon danseur du nouvel an chinois - réalisée pour inktobreizh 2026



Illustrations numériques mêlant vectoriel et peinture

Au crépuscule

A la tombée de la nuit deux violonistes jouent sur les toits de la ville - inktobreizh 2026

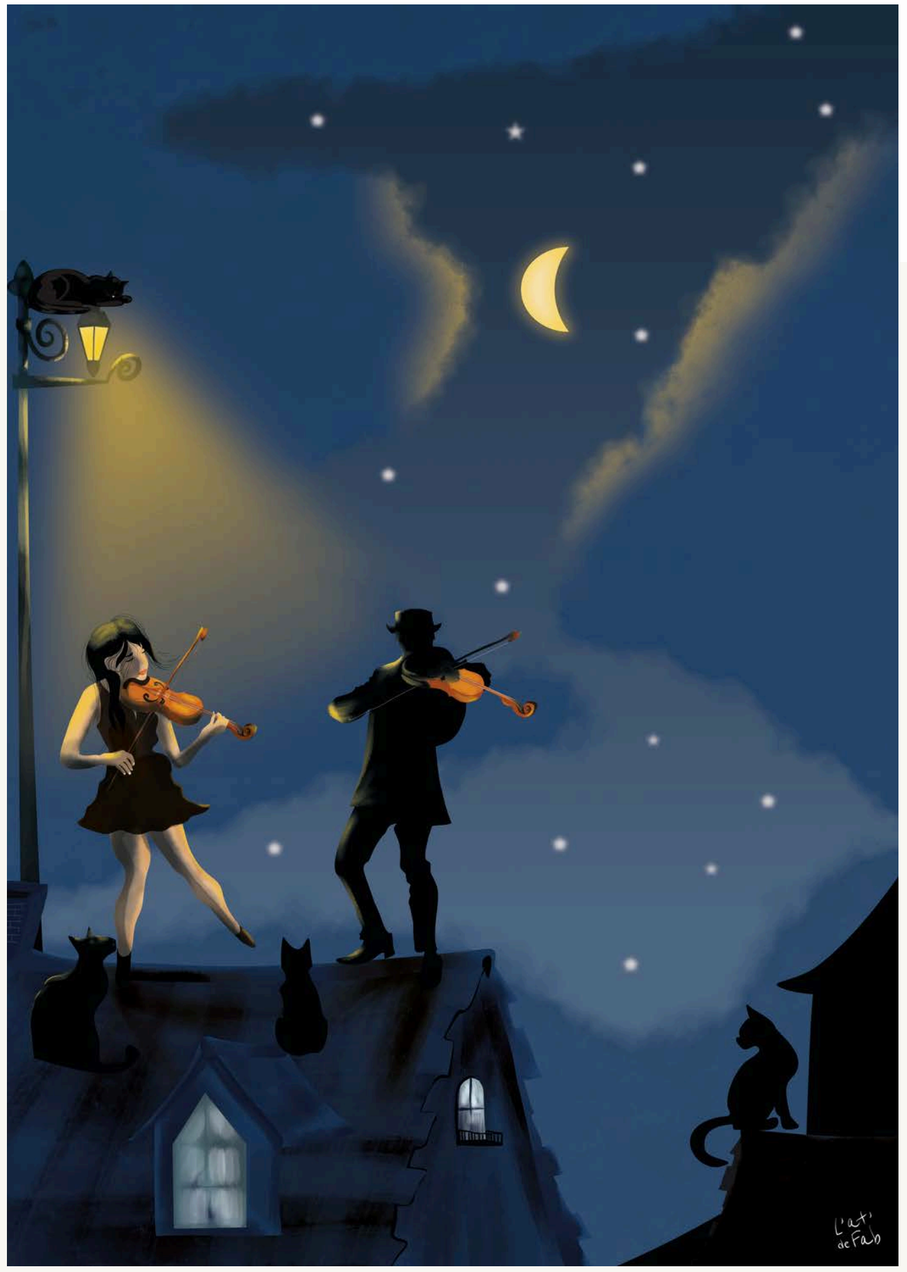

Lévitation

Représenter un instant suspendu tout en poésie.

Illustration numérique mêlant vectoriel et peinture





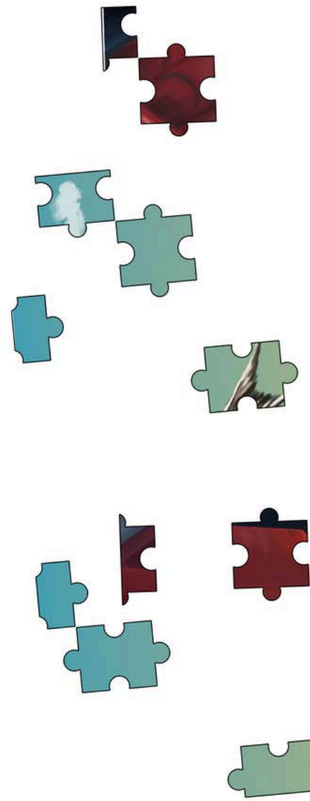



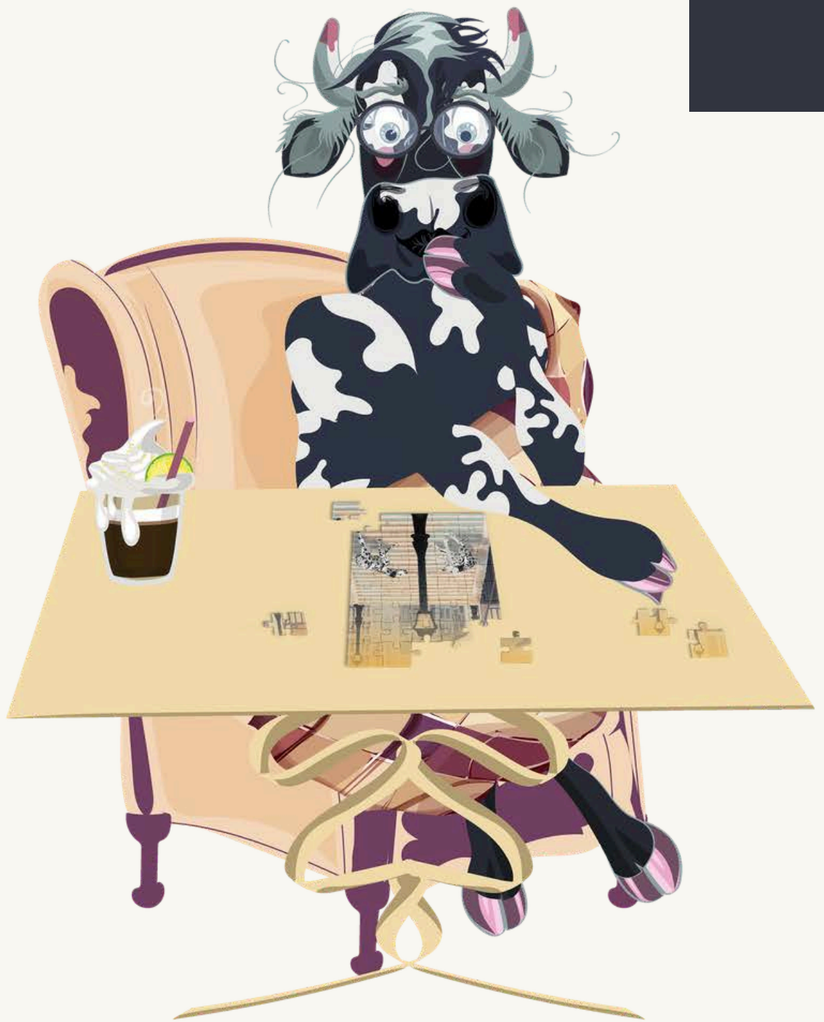

ENVIE DE TRAVAILLER AVEC MOI SUR VOS PROCHAINS PROJETS ?

Pour toute question, information, demande de devis, ou renseignement, contactez moi.

contact@latdefab.com

https://latdefab.com/

https://www.instagram.com/latdefab/

L'art de Fab